

PIANTA
Quota +1,70 m da soglia portale di ingresso

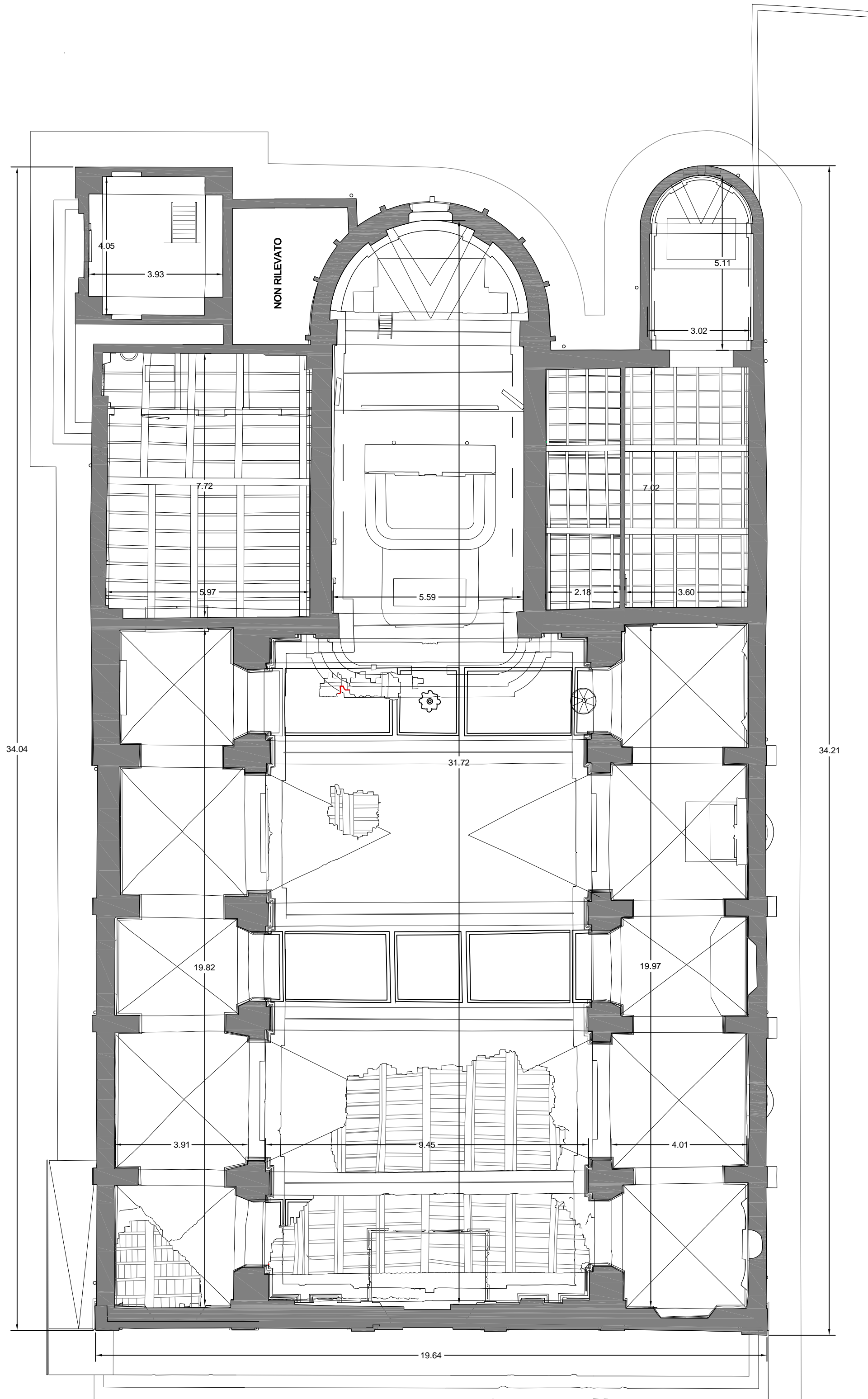

PIANTA PROIEZIONE VOLTE E SOFFITTI
Quota +3,45 m da soglia portale di ingresso per le navate laterali
Quota +6,70 m da soglia portale di ingresso per la navata centrale

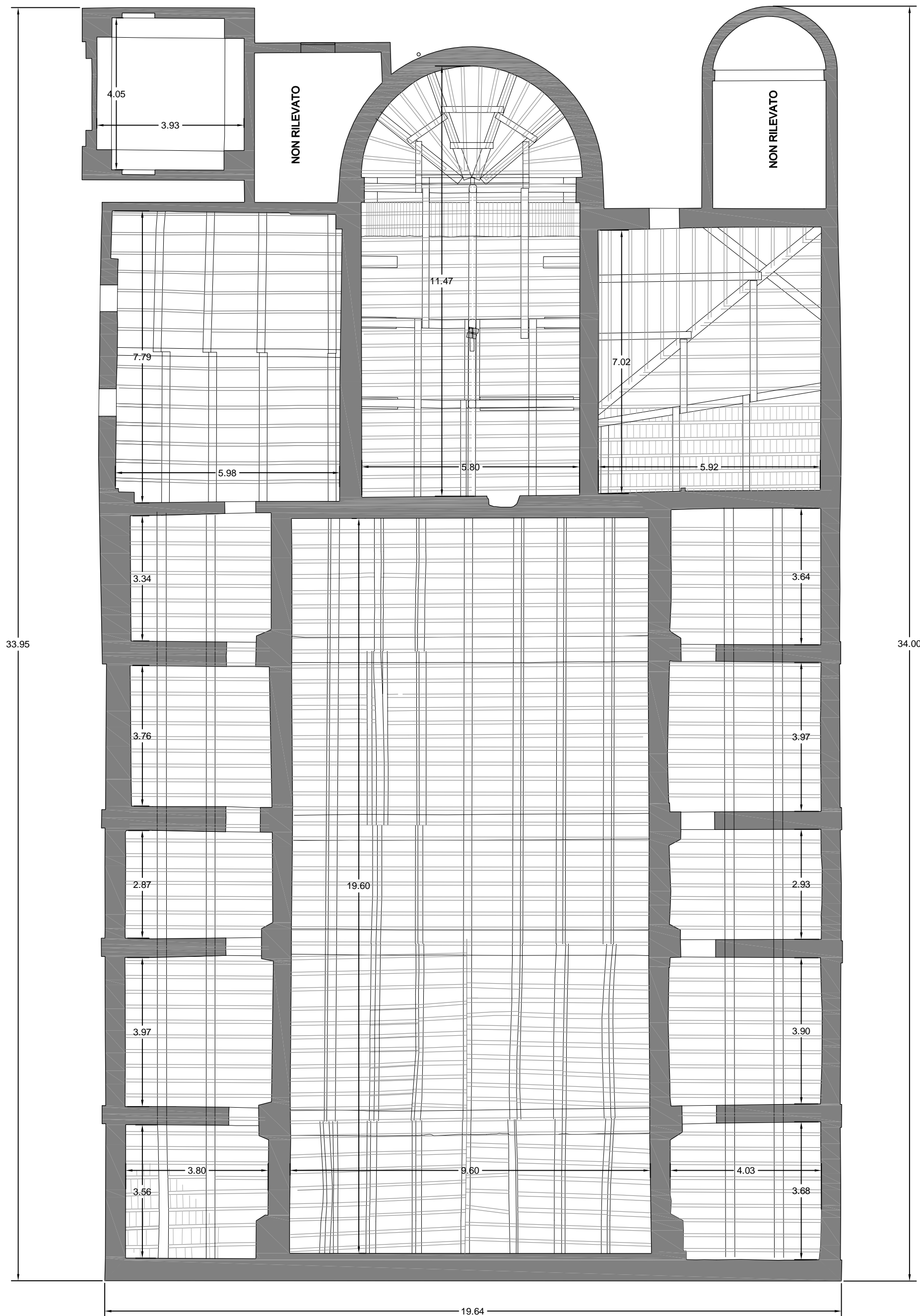

PIANTA PROIEZIONE COPERTURE



REGIONE LOMBARDIA
Provincia di Mantova
COMUNE DI SAN GIOVANNI DEL DOSSO
DIOCESI DI MANTOVA
UFFICIO BENI CULTURALI ECCLESIASTICI
T. 0376 319511 F. 0376 224740
beniculturali@diocesidimantova.it
S. F. E. s.r.l.
RESPONSABILE DEL PROCEDIMENTO
Geom. Riccardo Pacchioni

PROPRIETA'
PARROCCHIA DI SAN GIOVANNI DEL DOSSO
PARROCO - LEGALE RAPPRESENTANTE: DON PAOLO AZZINI
Via Roma, 11 - 46020 San Giovanni del Dosso (MN) - Tel. 0386/757082

**INTERVENTI DI RESTAURO E CONSOLIDAMENTO STRUTTURALE
DELLA CHIESA PARROCCHIALE "SAN GIOVANNI BATTISTA"
DI SAN GIOVANNI DEL DOSSO (MN)
A SEGUITO DEGLI EVENTI SISMICI DEL MAGGIO 2012**

**PROGETTO ESECUTIVO
PROGETTO ARCHITETTONICO-STRUTTURALE**

STATO DI FATTO

RILIEVO ARCHITETTONICO: PIANTE

PROGETTISTI
ING. ALBERTO MANI
ARCH. LUCIANO PASTORIO
ING. PAOLO RAVELLI
VIA A. SACCHI, 6 - 46100 MANTOVA
tel.: 0376 222983 - fax: 0376 780904 - e-mail: alberto.mani@studiotecnicomp.it
ARCH. MARTA FASOL
VIA D. MANIN, 9 - 37122 VERONA
cell.: 333 4619603 - fax: 045 4861277 - e-mail: info@emmesastudio.it

IMPIANTI MECCANICI
PER IND. GIORGI LORENZO
VIA S. PERTINI, 24C - 46020 PEGOGNAGA (MN)
cell.: 338 4253839 - fax: 0376 507917 - e-mail: lorenzogiorgi@interfree.it

IMPIANTI ELETTRICI
ING. ALLEGRETTI DARIO
VIA ROMA, 9 - 46020 PEGOGNAGA (MN)
tel.: 0376 550176 - cell.: 335 6482529 - e-mail: info@darioallegretti.it

RILIEVI
POLITECNICO DI MILANO - POLO TERRITORIALE DI MANTOVA
Laboratorio di Ricerca Mantova - **Hesutech group** (Heritage Survey Technology) - Dipartimento A.B.C.

TAVOLA

P.02

SCALA

1:100

TIMBRO

Data

Giugno 2016